

Löðaskilmálar

1. Ekki er leyflegt að afmarka lóðir svo sem með gírdingum, jarðvegumörnum, língurli né loka gönguleiðum með strandlengju.
2. Haft skal samráð við Borgarskipulag og Árbæjarsafn varðandi skipulag og frágang lóða, líl hús og framkvæmdir á lóð og leggja fyrir umhverfis- og heilbrigðisáhrif til umsagnar.

Skýringar

- Mörk skipulags-
svæðis
- Gangstígur 3 m
- Gönguleið
- ||||| Filár
- Hirt graslendi
- Óslegið graslendi
- Hverfisverndað svæði
- Formmjar +
20m helgunarvæði
- Byggingar sem verða
færslagör
- Nýjar hæðarlínur
- ① Frávelta í jörð
- ② Hiltavelta í jörð
- ③ Rafmagnsvelta í jörð
- ④ Sími í jörð
- ⑤ Vatnsvelta í jörð
- Holt / mói
- Vottendi
- Runnagröður
- Tún
- Spór
- Klattabelti
- Útsýniskífs
- Uppþýlingar og
fræðisúksis
- Áningarstaður
m. borð og bekk
- Byggingareitur

Byggingarskilmálar

a Á byggingareit fyrir listaverkagæmslu Listasafns Sigurjóns Ólafssonar er gert ráð fyrir byggingu á einni hæð. Gólfloður skal vera 1,5 metra fyrir meðan núverandi landhæð (7 m y.s.) og mæðihæð ekki hærr en 5 metrum fyrir ofan gólflið. Hámarks gólfstamál byggingar skal ekki vera meira en 200 m². Þakahlall er fjóls. Vegghæð austurhlíðar skal ekki vera hærr en 3 metrar frá gólflið byggingar. Byggingin skal falla að umhverfinu eins og kostar er.

b 1. Á byggingareit fyrir Laugamestanga 65 er ekki gert ráð fyrir öðrum byggingum eða stækun á núverandi byggingu annari en þeirri að heimilt er að reisa byggingu eða núverandi byggingu með tengla samantíða og byggu. Brygguskilmálar skulu vera á einni hæð og þakhlall ekki hærr en 3 metrum ofan við núverandi byggingu.
2. Á byggingareit fyrir byggu er heimilt að hafa öna timburvernd en ekki aðrar byggingar.

c Á byggingareit fyrir Laugamestanga nr. 60 er gert ráð fyrir að núverandi hús standi en reisa má viðbyggingu á einni hæð ásamt bifreiðagæmslu og vernd. Hæðir- byggingarmagn má vera allt að 230 m². Nýtingarhlutfall á lóð er N.O.3. Stærð byggingareits er 334 m². Í húsinu verði ein íbúð. Viðbygging ásamt bifreiðagæmslu skal reist innan byggingareits (sjá uppdrátt). Að austurveiru er gert ráð fyrir tveimur bílastæðum. Gólflið aðalhlíðar verði sá sami og á núverandi húsi. Vegghæð með port verði ekki hærr en 3,22m. Þakform á viðbyggingu skal vera mænispak án valma og stefna mænispál skal vera sú sama og á eldra húsi sem eftir stendur. Hámarks viðbyggingar og bifreiðagæmslu verði sammenntur núverandi húsi og verði 30-35 gráður. Hæsti punktur þaka verði ekki hærr en 584cm yfir gólfliða aðalglöfu. Þakantara skulu vera sem fyrirferðarmínistr og ekki skaga meira út en 45cm út fyrir úrvegg byggingar. Kvistir verði samskónar og á hól nr. 65 við Laugamestanga, til að einfálða deyd svæðisins. Eftirval skal vera í samræmi við önnur hús á svæðinu. Við val á litum skal velja jarðlíti og leða hvítt. Við hönnun húsa, skal taka slítt til nærliggjandi húsa og byggingin skal fara vel í umhverfinu.

d Á byggingareit Listasafns Sigurjóns Ólafssonar og Laugamestanga nr. 62 er ekki gert ráð fyrir öðrum byggingum eða stækun á núverandi byggingum.

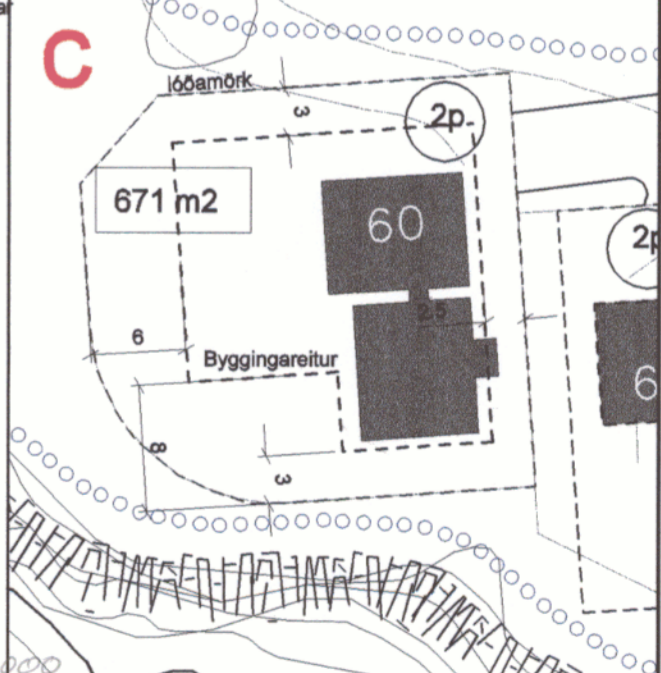
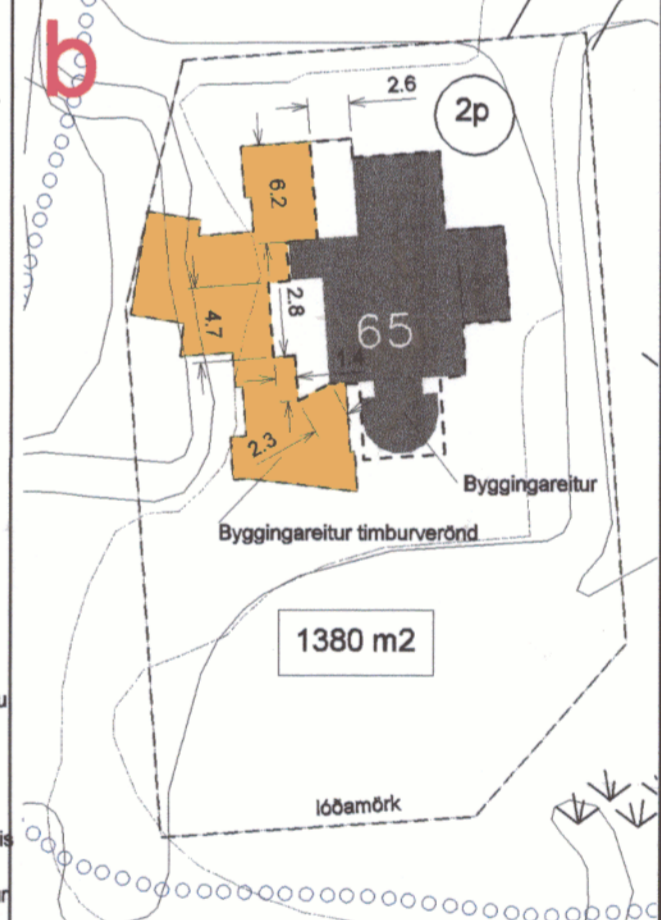
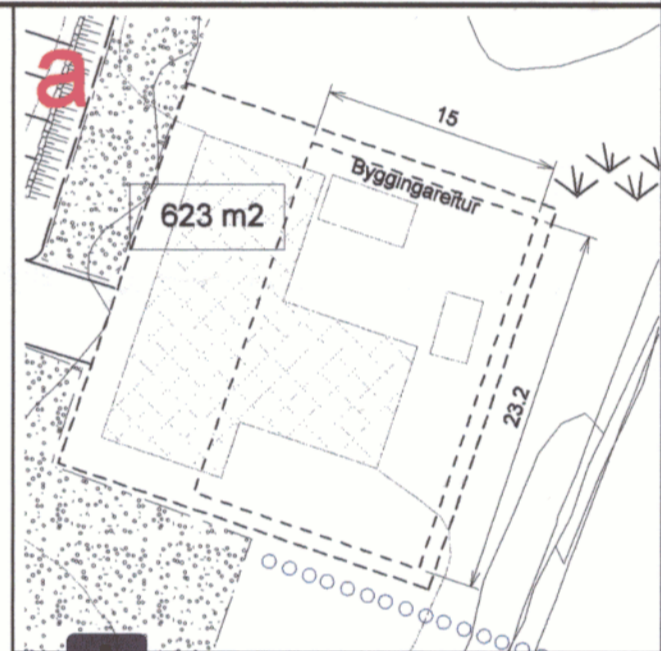

Búið í Skemmantíðindum 24. nóv. 2000

Deiliskipulag þetta sem auglýst hefur verið samkvæmt 25. gr. Skipulags- og byggingarlaga nr. 73/1997 var samþykkt af borgarráði Reykjavíkur þann 12. SEP. 2000.

Sigurjón Ólafsson

Skipulag: Björn Axelsson landslagsarkitekt FÍLA
Byggingarskilmálar: Ragnhildur Ingólfssdóttir, Helga Bragadóttir
Daga: 05.07.1999 br. 15.12.1999 br. 22.06.2000, br. 24.08.2000
BORGARSKIPULAG REYKJAVÍKUR
Borgartúni 3, 105 Reykjavík s. 632340 fax 623219

Laugarnes

skýringaruppdráttur

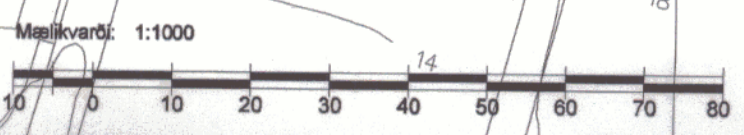

Reykjavíkurborg

YFIRLITSMYND

STADSETNING: ●



ÁÐALSTÍGATENGINGAR TIL OG FRÁ LAUGARNESTANGA

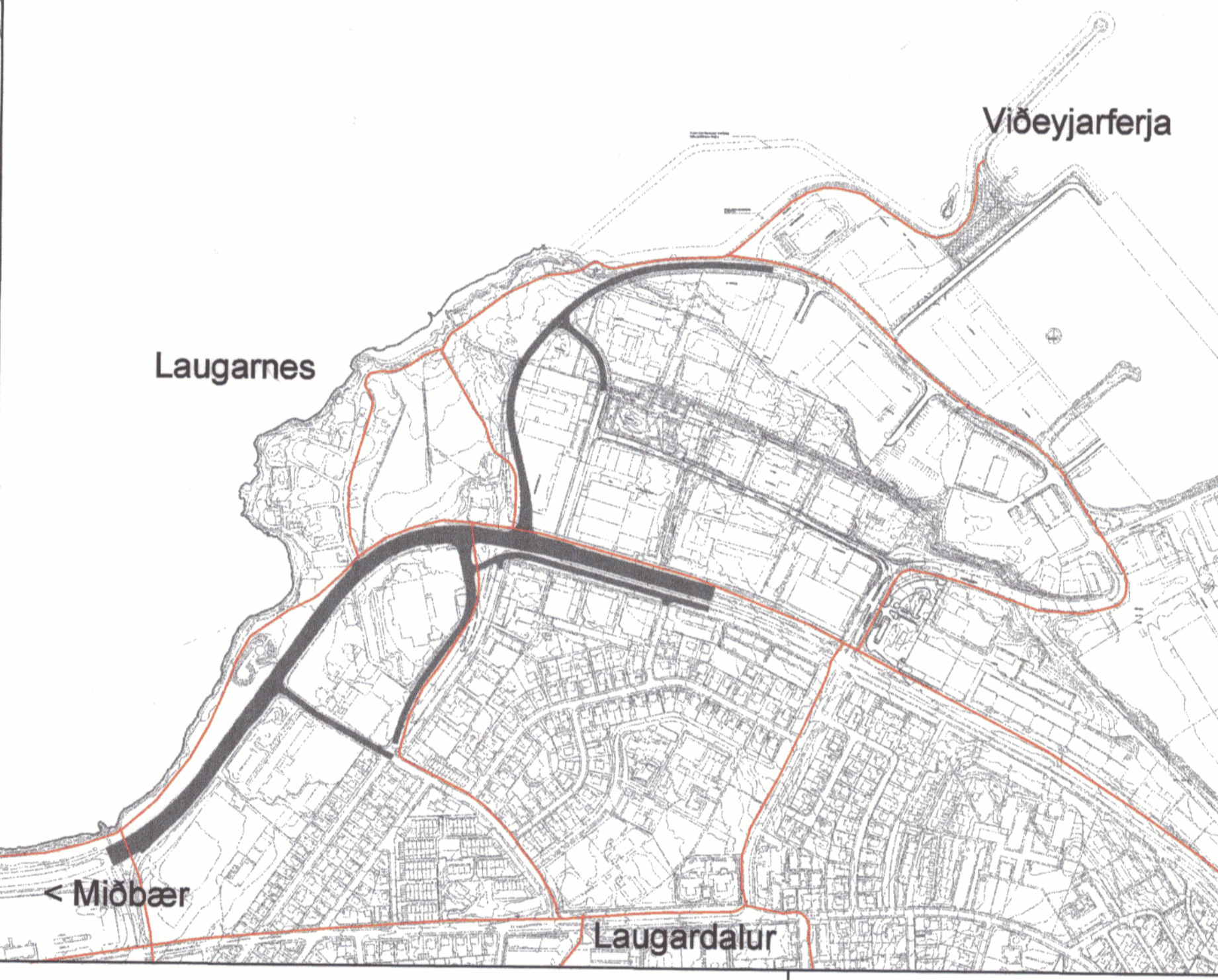

Skýringar

- Mörk skipulags-
svæðis
- Fláar
- Fróland fugla
- Formirjar +
helgunarsvæði
- Útjónisekfa
- Upplýsingar /
fræðsluskilti
- Áninganstaður með
borð og bekk

Skipulag: Björn Axelsson landslagsarkitekt FÍLA
Dags.: 05.07.1999 br. 24.08.00
Skrá:

BORGARSKIPULAG REYKJAVÍKUR
Borgartúni 3, 105 Reykjavík s. 632340 fax 623219