

Gildandi deiliskipulag Háskóla Íslands - Austurhluti Háskólalóðar - byggingarsvæði A-F. Mkv. 1.2000
Samþykkt í borgarráði 14. maí 2003, auglýst í B-deild stjórnartíðinda 24. janúar 2003

GILDANDI DEILISKIPULAG - úrdráttur úr greinargerð

DEILISKIPULAG VÍSINDAGARDA VIÐ HÁSKÓLA ÍSLANDS

Greinargerð
[Deiliskipulag fyrir.....]
Á lóðinni skal vera starfsemi sem tengist Háskóla Íslands. Fyrirtæki er að byggja "þekkingarþorp", en það er þyrping þekkingarfyrirtækja, sem hafa að markmiði að skapa nýsköpunar- og viðskiptaumhverfi í tengslum við Háskóla Íslands og starfsemi hans. Samkvæmt þessari tilloðu er lagt til að lóðin verði um 73000 m² og eru hún og byggingareitir skilgreindir á upprætti. Á lóðinni er heimilt að byggja allt að 50.000 m² á 1 til 10 hæðum.
Á lóðinni skal gera ráð fyrir 1 bílastæði á hverja 50 m² bygginga, eða u.þ.b 1000 stæðum. Aðkomur að lóðinni eru frá Sæmundargötu, Sturlugötu og Eggertsgötu. Njarðargatan fær aukio vægi sem aðkoma að háskólasvæðinu eftir að Hringbraut hefur verið færð og gatnamót Hringbrautar og Njarðargötu lagfærð. Gert er ráð fyrir að almenningssvagnar fari um Sturlugötu og stoppstöð verði á eða við norðurhluta lóðar þannig að almenningssamgöngur að henni verði tryggðar. Koma skal fyrir gróðurbelti á milli Oddagötu og bílastæða. Vanda skal til hönnunar lóðar og bílastæða. Skipta skal bílastæðum upp með gróðurreitum til að gefa þeim grænt yfirbragð. Við hönnun lóðar verður að tryggja göðar og öruggar gönguleiðir sem tengjast stígakerfi

Háskólasvæðisins og að stúdentagörðum í suðri. Haft skal samráð við Borgarskipulag um hönnun stígakerfis. Skv. ósk Náttúruverndar ríkisins skal komið upp vötnarkerfi til að fylgja með áhrifum framkvæmda á grunnvatni.
[Skilmálar fyrir byggingarsvæði A - F voru: Mismunandi.....].
Skilmálar fyrir byggingarsvæði A - F [verða]; Stærðir: Lóðarstærð u.þ.b. 73.000 m² (nákvæm stærð verður sett fram á mæliblaði) Nýtingarhlutfall: 0,7 Byggingarmagn án kjallara og bilageymslna: u.þ.b. 50.000 m² Heimilt er að byggja kjallara undir hún, allt að 3,00 m á hæð (að 2,7 m.s.) sem ekki reiknast með nýtingarhlutfalli. Byggingareitir bilageymslna eru sérstaklega tilgreindir á upprætti.
Hæðir/kótur: Fjöldi hæða: 1 - 10
Kótasetning kjallara og jarðhæða verður ákveðin nánar á hæðablaði.
Hámarksstærð bakbrúna: 3ja hæða hús 18,5 m.s., 4ra hæða húsa 22,0 m.s. og 10 hæða húss 43,0 m.s. Einstakir hlutar bygginga mega verða hærr, s.s. lyftuhús, þekkluggar, tæknirými oph. Áréttáð skal að hærri húsa takmarkast þó alltaf af hindranafleti N-S flugbrautarinnar. Hámarksstöð bilageymslna: 1 hæð.
Bílastæði: 1 stæði á hverja 50 m² bygginga. Vanda skal

SKÝRINGAR

- Mörk Háskólasvæðis
- Mörk svæðis sem tillagan tekur til / afmörkun lóðar
- Byggingareitir
- Aðalstígur
- Aðalstígur um fríland
- Núv. og áformaðir stígur
- Hæðarlínur
- Gólf jarðhæðar
- Mesta hæð húsa
- Hæð kjallara
- Leiðbeinandi staðsetning bílastæða
- Fjöldi hæða

-
-
-
-
-
-
-
- G = 5,70 m.y.s.
- H = 43,0 m.y.s.
- K = 2,7 m.y.s.
- P
- H: 3-4



Aðalskipulag Reykjavíkur 2001-2024

Deiliskipulagsbreyting þessi sem fengið hefur meðferð í samræmi við ákvæði 1. mgr. 43. gr. skipulagslaga nr. 123/2010 var samþykkt í skipulagsráði þann 8. júní 2011 og í borgarráði þann 9. júní 2011

Tillagan var auglýst frá 16. mars 2011 með athugasemdafresti til 10. maí 2011.

Ólaf Órvarsson

Auglýsing um gildistöku breytingarinnar var birt í B-deild Stjórnartíðinda þann 28. júlí 2011

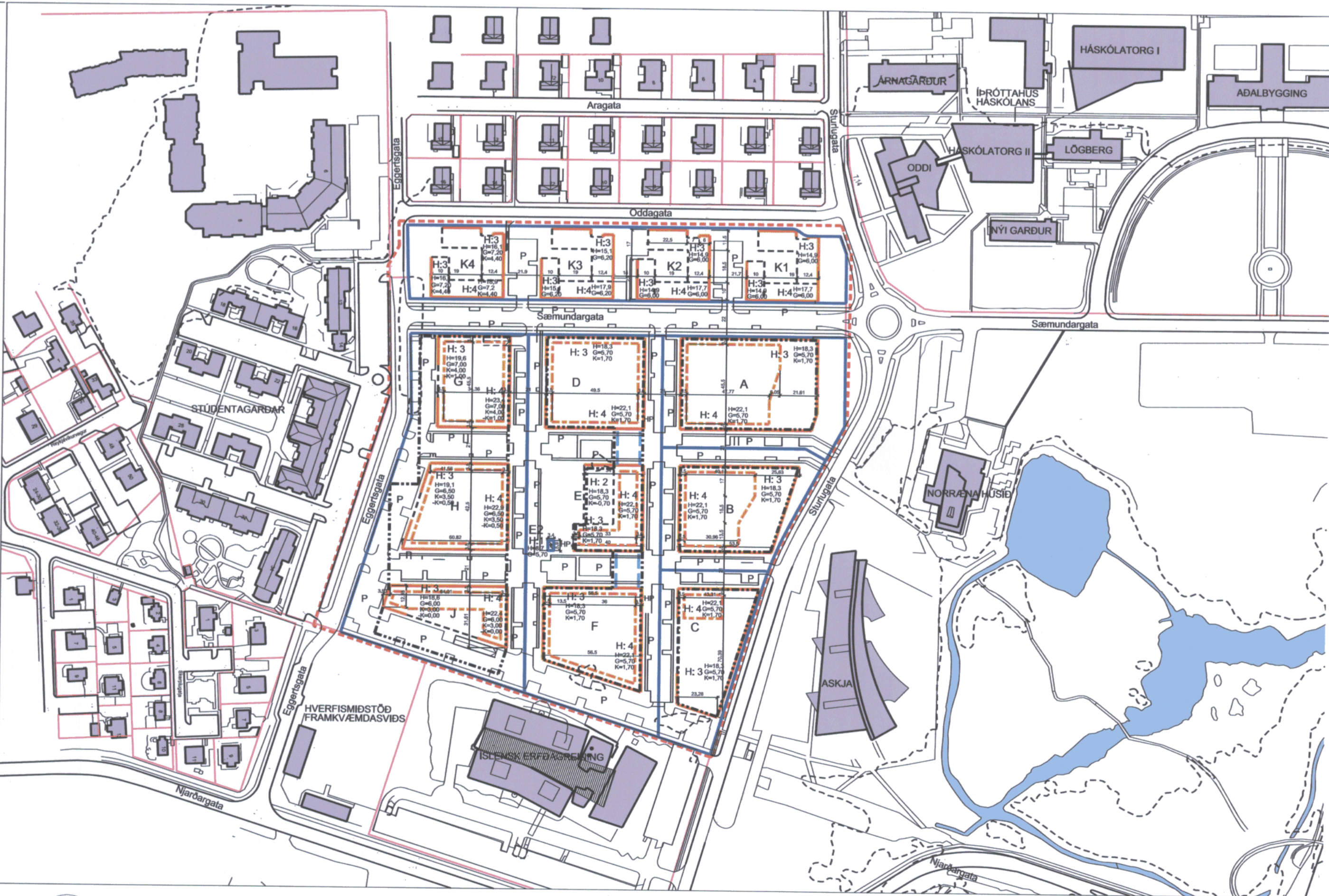

Deiliskipulagstillaga Sturlugötu 2, Vísindagarðar Háskóla Íslands og Stúdentagarðar (áður austurhluti Háskólalóðar - byggingarsvæði A-F). Mkv. 1.2000

DEILISKIPULAGSTILLAGA - yfirlit breytinga og stærða

SKÝRINGAR

- Mörk svæðis sem tillagan tekur til
- Bundin byggingareitir (að hluta)
- Byggingareitir
- Byggingareitir indreginnar þakhæðar
- Byggingareitir kjallara/bílastæðar
- Byggingareitir tengingar
- Ný lóðarmörk
- Eldri lóðarmörk
- Hæðarlínur
- Gólf jarðhæðar
- Mesta hæð húsa
- Gólf kjallara
- Leiðbeinandi staðsetning bílastæða
- Sérstök reihjólstæði
- Fjöldi hæða
- Aukenni reita

-
-
-
-
-
-
-
-
- G=5,7 (m.y.s.)
- H=33,8 (m.y.s.)
- K=1,7 (m.y.s.)
- P
- HP
- H: 2-7
- A.....K4

Greinargerð og skilmálar eru í sér hefti en helstu breytingar deiliskipulagstillögunnar eru má:

- Horftu er frá áformum um að Vísindagarðar verði í einni samfelldri byggingu en í þess stað er byggð brotin upp í reiti með götum á milli. Á götum er kvæð um almennan akstur.
- Lóðinni er skipt upp í tvo hluta, sunnan og vestan Sæmundargötu sem tengist Eggertsgötu sem mun liggja samfelld að Njarðargötu.
- Svæði Vísindagarða sunnan Sæmundargötu er skipt upp í fimm lóðir, auk sér lóðar sem afmörkuð er fyrir spennistöð Orkuveitu Reykjavíkur.

- Svæði Félagsstofnunar stúdenta vestan Sæmundargötu er fyrir um 300 stúdentabúðir á fjórum reitum á einni sameiginlegri lóð.
- Byggingarmagn er aukio nokkuð og settar kröfur um hámarksstöð bílastæða 1 bílast./60 m²
- Setningin "Eignarhald bygginga á lóðinni skal vera á einni hendi." er felld út en nú er miðað við að eignarhald geti verið á hendi fleiri aðila, enda gert ráð fyrir því í lóðarlögum milli Háskóla Íslands og Reykjavíkurborgar, dags. 27. mars 2006.
- Með deiliskipulagi þessu eru eldri skilmálar felldir úr gildi.

Eftirfarandi breyting var gerð á deiliskipulagsupprætti í samræmi við umsógn skipulagsstjóra dags. 20. maí 2011:

-Tveir göngustígar inni á lóð stúdenta (K1-K4) felldir út. -Skuggavarp leiðrétt.

14. júlí 2011
Minniháttar breytingar gerðar á gögnum til samræmis við athugasemdir Skipulagsstofnunar. Þær eru helstar: -Byggingareitir kjallara skýrðir á upprætti og í greinargerð. -Texti á bls. 24 í greinargerð lagfærður. Ákvæði um rannsóknir á grunnvatnsstöðu áður en byggingareitir er gefið út. -Texti á bls. 18 í greinargerð lagfærður. Skýrari ákvæði um kvæð um almennan akstur á götum innan svæðis.

Sjá nánar í bréfi skipulags- og byggingarsviðs dags. 18. júlí 2011.

Gögn deiliskipulagstillögunnar eru:

- Deiliskipulagsuppráttur, nr. 05-01 (þessi uppráttur)
- Skýringarupprættir nr. 05-02 og 05-03
- Greinargerð, útgáfa 1.2

Skilmálatafla (Megin notkun/starfsemi getur flust á milli reita)

Reitur	Megin notkun	BYGGINGARMAGN / BILASTÆÐI						
		Lóð m ²	Nýtingarhlutfall	m ² bygginga (hámark)	þar af 4. hæð (m ² hámark)	Bilakjallari (m ² hámark)	Bílastæði Fjöldi	m ² /stæði
A	Fyrirtæki	~6770	1,6	11.150	1.300		186	60
B	Fyrirtæki	~5550	1,5	8.200	800		137	60
C	Fyrirtæki	~4700	1,3	6.300	250		105	60
D	Háskóli Íslands			8.650	1.200		144	60
E	Háskóli Íslands	~16900	1,3	4.600	550		77	60
F	Háskóli Íslands			8.500	1.100		142	60
G	Fyrirtæki			4.800	750		80	60
H	Fyrirtæki	~15770	0,9	5.900	1.000		98	60
J	Fyrirtæki			3.800	500		63	60
G-J	Bilakjallari VHÍ					23.500		
Samtals/meðaltal		49690	1,2	61.900*	7.450	23.500	1032	

*innifalin í þessari tölu eru kjallararými önnur en bilakjallarar

Reitur	Notkun	BYGGINGARMAGN / BILASTÆÐI						
		Lóð m ²	Nýtingarhlutfall	m ² bygginga (m ² hámark)			Bílastæði Fjöldi	stæði/íb.
K1	Stúdentabúðir						12	0,16
K2	Stúdentabúðir						12	0,16
K3	Stúdentabúðir	~10580	1,1	2.500-3.500			12	0,16
K4	Stúdentabúðir						12	0,16
Samtals				12.000			48	

Reitur	Notkun	BYGGINGARMAGN / BILASTÆÐI						
		Lóð m ²	Nýtingarhlutfall	m ² bygginga (m ² hámark)			Bílastæði Fjöldi	
E2	Spennistöð OR	~20	1,0	20			0	
Samtals				20			0	

UTGÁFA BREYTINGAR

ASK Arkitektar
Geirgötu 9
101 Reykjavík
Sími 515 0300
Fax 515 0319
www.ask.is

DEILISKIPULAG STURLUGÖTU 2, REYKJAVÍK VÍSINDAGARÐAR HÁSKÓLA ÍSLANDS OG STÚDENTAGARÐAR

ÁÐUR: (HÁSKÓLI ÍSLANDS -byggingarsvæði A-F)

VERKNEFNI: HÉTTI TERNINGAR

DEILISKIPULAG DEILISKIPULAGSUPPRÁTTUR

MOVI. Á: 1:2000

TERNAÐ: ASK

DAGS: 15.1.2011

VERK NÚM.: 05141

NUMER TERNINGAR: 05-01

UTGÁFA:

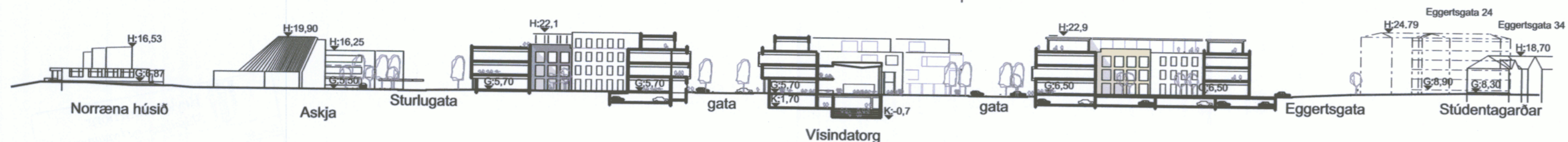

Götumynd/sneiðing A-A

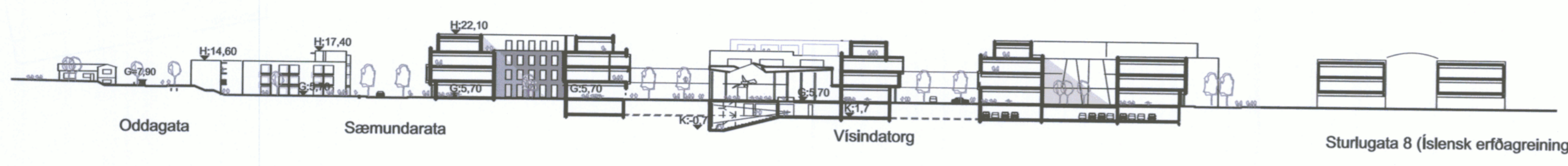

Götumynd/sneiðing B-B

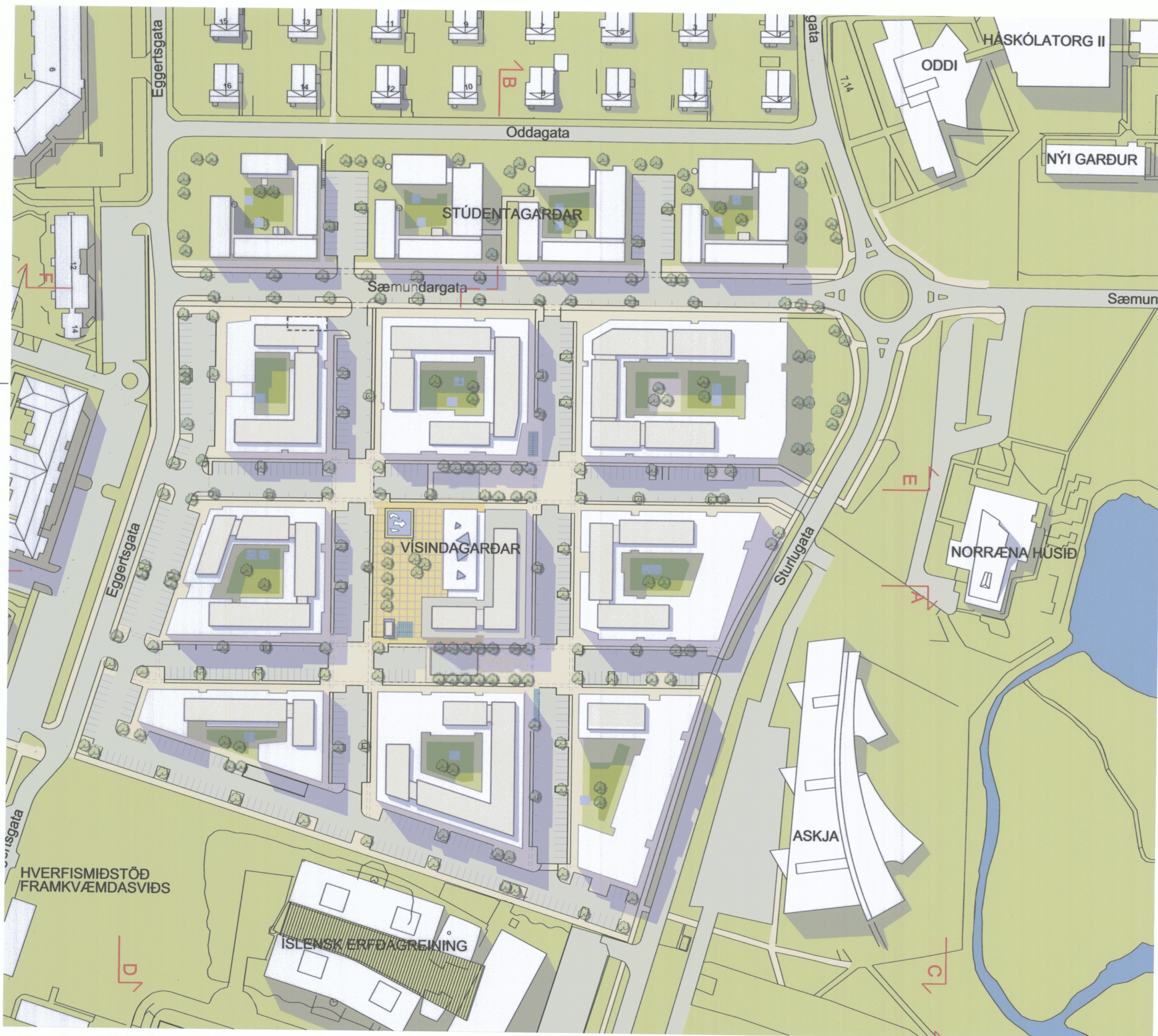

Deiliskipulagstillaga Sturlugötu 2, Vísindagarðar Háskóla Íslands og Stúdentagarðar (áður austurhluti Háskólalóðar - byggingarsvæði A-F) - skýringarmynd. Mkv. 1:1000



24. júní, kl. 9.30 24. júní, kl. 13.00 24. júní, kl. 16.30



21. september/mars, kl. 9.30 21. september/mars, kl. 13.00 21. september/mars, kl. 16.30

Skuggavörp júní-september/mars



Yfirlitsmynd - til norð austurs



Sneiðmynd - til norðurs



Frá aðalbyggðingu Háskóla Íslands

<p>ASK Arkitektar Deiliskipulag 9 101 Reykjavík Sími 515 0300 Fax 515 0319 www.ask.is</p>	<p>OTTGAFA MÖLVYNDINGAR TÆKNAD SAMBYGGT DAGS</p>
<p>DEILISKIPULAG STURLUGÖTU 2, REYKJAVÍK VÍSINDAGARÐAR HÁSKÓLA ÍSLANDS OG STÚDENTAGARÐAR ÁÐUR: (HÁSKÓLI ÍSLANDS -byggingarsvæði A-F) VERKEFNI TÆKNISFRAMHAGAR DEILISKIPULAG SKÝRINGARUPPDRÁTTUR</p>	<p>MKV. I. ÁT 1:1000/2000. TÆKNING ASK DAGS 15.1.2011 OTTGAFA</p>
<p>VERK NR. 05141</p>	<p>NÚMÉR TÆKNINGAR 05-02</p>





Sneiðing/götumynd C-C

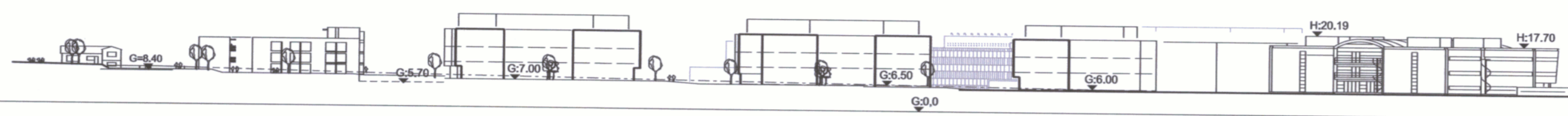

Sturlugata 8 (E)

Sneiðing/götumynd D-D



Horft til norðurs eftir Oddagotu (insetning í ljósmynd)

Eggertsgata 24 Visindagarðar (reitir G) Visindagarðar (reitir D) Visindagarðar (reitir A) Oddi Nýi Garður Háskólatorg I Aðalbygging Háskóla Íslands Gamli Garður

Sneiðing/götumynd E-E

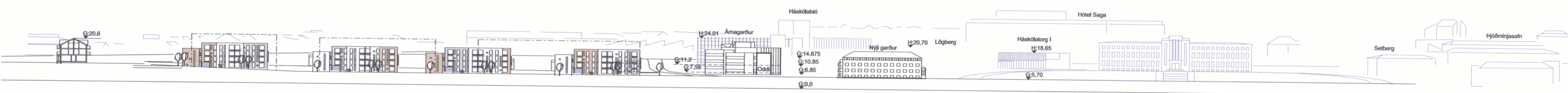

Eggertsgata 12 Stúdentagarðar K4 Stúdentagarðar K3 Stúdentagarðar K2 Stúdentagarðar K1 Oddi Nýi Garður Háskólatorg I Aðalbygging Háskóla Íslands Gamli Garður

Sneiðing/götumynd F-F



Hverfismíðstöð Sturlugata 8 (E) Askja Oddi Norraena húsið Nýi Garður Háskólatorg I Aðalbygging Háskóla Íslands Gamli Garður

Sneiðing/götumynd G-G



Frá Hljómskálagarði - til vesturs

ÚTGÁFA	TEKNIÐ	ÍSAMBÝKKT	Í DAG
BRÉYFBEIÐAR			
ASK Arkitektar Geislagata 9 101 Reykjavík Sími 515 0300 Fax 515 0319 www.ask.is			
DEILISKIPULAG STURLUGÖTU 2, REYKJAVÍK VISINDAGARÐAR HÁSKÓLA ÍSLANDS OG STÚDENTAGARÐAR AÐUR: (HÁSKÓLI ÍSLANDS -byggingarsvæði A-F) VORUÐR HEITI TEIÐINGAR DEILISKIPULAG SKÝRINGARUPPDRAÐUR		MÖV. Í A1 1:2000	
		DAGUR 15.1.2011	
VERU NÚM.	NUMER TEIÐINGAR	ÚTGÁFA	
05141	05-03		